GRATUIT !

Le p'tit Blancois

N°8

Janvier - Avril 2025

Une publication du Pictavien Éditeur/MNP

Édition Ville et les alentours

LE BIO N'A PLUS LA COTE

La réalité économique passe avant la santé.

LE COURS DE L'OR S'ENVOLE

Le métal jaune est dopé par la faiblesse du billet vert..

LE SOLAIRE, L'AVENIR ENERGÉTIQUE

Le dossier du jour avec l'entreprise William Puchaud.

ZOOM SUR L'AMICALE DES HABITANTS DU PAYS BLANCOIS

LES DISPARUS DE L'ANNEE 2024

SALONS DU LIVRE

Foire exposition du Blanc en avril.
Salon du livre et de la peinture à Lureuil en mai.

HOMMAGE

Michel BLANC 1952-2024.

ÉDITO

Une nouvelle année commence. La guerre en Europe est toujours là. Au Moyen Orient aussi, elle se propage.
Les autocrates toujours plus forts, les démocraties en faillite ou presque.
De beaux jours en perspective pour 2025. Gardons le moral, l'espoir fait vivre.
Bonne lecture de votre journal.

Matthieu NOIROT, Rédac'chef.

SYLVIE JOLY
10 ANS DÉJÀ !

LE BIO N'A PLUS LA COTE

La réalité économique passe avant la santé.

Depuis 2023, on constate un ralentissement de la consommation bio de la part des consommateurs, qui ont repris le chemin de la grande surface au détriment de la boutique locale. De plus l'agriculture bio est moins rentable pour les producteurs que l'agriculture tout pesticides, les rendements étant moins importants et donc plus chère à la vente. La réalité économique passe avant la santé car les dépenses alimentaires des ménages français ont chuté de 4,7% hors inflation, une baisse plus marqué qu'en 2022 où elle était de 3 ,6%. La hausse des prix des produits bio a été de 7,7% et la baisse des volumes de 7% pour 2023. Pour comparaison, l'inflation globale alimentaire a été de 11,8%. En Vienne, il y a 565 fermes bio qui représentent 41674 hectares. La Nouvelle Aquitaine compte désormais 353 834 hectares dédiés à l'agriculture biologique, ce qui fait d'elle la deuxième région bio de France. Soit un tiers des installations agricoles qui ont choisi le mode de production biologique. Bien que la crise ait affecté l'ensemble du secteur agricole, le bio a démontré une meilleure résilience face aux turbulences économiques, offrant toutefois des perspectives encourageantes pour l'avenir.

LE COURS DE L'OR S'ENVOLE

Le métal jaune est dopé par la faiblesse du billet vert.

C'est incontestablement le placement star de 2024, l'or n'en finit pas de briller. La poussée de fièvre du métal précieux est en partie liée aux prévisions de baisse des taux d'intérêts par la Réserve Fédérale américaine (Fed) en septembre 2024. Mécaniquement, une baisse des taux profite à l'or. Et en période de taux faible, il retrouve de l'attrait pour sa valeur refuge prisée par les investisseurs. Le moteur de cette hausse est lié aux achats massifs d'or par les banques centrales des pays émergents (Turquie, Inde, Pologne …) et plus particulièrement par la Chine. L'an dernier, ses institutions ont acheté 1037 tonnes d'or contre 1135 tonnes en 2022, ce qui ne s'était plus vu depuis la fin des années 1960. Et ont continué leurs emplettes en 2024 pour réduire leur dépendance au dollar. L'or sert ainsi de couverture contre l'inflation. Les Etats Unis ont une réserve de 8133 tonnes, la France 2436 tonnes). Les risques géopolitiques pourraient servir de catalyseur pour l'or.

ILS NOUS ONT QUITTÉS EN 2024

Marcel AMONT
93 ans

Tina TURNER
83 ans

Jane BIRKIN
76 ans

Guy MARCHAND
86 ans

Françoise HARDY
80 ans

Alain DELON
88 ans

Pierre VERNIER
93 ans

Edition-Distribution-Réalisation : **Le Pictavien Éditeur/MNP**, Sarl de presse et d'édition, contact@lepictavienediteur.fr Directeur de la publication : **Matthieu NOIROT**. Rédaction et Publicité : **06.19.39.55.29**. Graphisme et montage : **Pro-CD** (Cédric Daly). Imprimeur : **Megatop** (86) France. Dépôt légal : à parution. Copyright© **2025 Le Pictavien**. Édition départementale gratuite. TOUTE REPRODUCTION INTERDITE. NE PAS JETER SUR LA VOIE PUBLIQUE.

Fleur de coton
Estelle Charré
Bijoux - Montres - Cadeaux
18, rue Saint Honoré - 36300 Le Blanc

Le Pictavien
Editeur
Matthieu NOIROT Publications
Edition Diffusion Communication
contact@lepictavienediteur.fr
06.19.39.55.29

LE SOLAIRE, L'AVENIR ÉNERGÉTIQUE

Le dossier du jour avec l'entreprise William Puchaud.

Il y a quelques années, produire sa propre énergie était à peine imaginable aussi bien d'un point de vue technique que financier. Avec un contexte international instable, une forte augmentation du coût de l'électricité et une nécessité de verdir notre mode de vie, l'auto-production d'énergie solaire s'avère intéressante ! Explications avec la présentation de **My Light Systems**, notre partenaire. L'installation de panneaux photovoltaïques nécessite un investissement initial mais il permet dès la mise en route de réaliser jusqu'à 70% d'économies sur sa facture. En pilotant vos appareils pour qu'ils fonctionnent aux heures où le soleil fournit de l'énergie, vos factures d'électricité, elles, fondent comme la neige… au soleil ! Panneaux solaires et centrale de gestion installés, vous voilà producteur de votre propre consommation. De fait, vous devenez moins dépendant de votre fournisseur d'électricité et moins soumis aux évolutions tarifaires. Garantis 30 ans, les panneaux solaires My Light Systems vous offrent un rendement énergétique y compris par temps gris. Verte, locale et performante, l'énergie photovoltaïque a bien des atouts pour vous séduire. Une installation est déjà opérationnelle à Chauvigny, c'est peut être l'occasion idéale pour se rencontrer et en parler ? Toute l'équipe de la **SARL William Puchaud,** le spécialiste des produits My Light System (des panneaux photovoltaïques combinés à une gestion intelligente de l'électricité produite) dans la Vienne, se tient à votre disposition ! De l'étude de la rentabilité de votre projet jusqu'à sa mise en place, nous vous accompagnons pour faire de votre projet d'EnR, une réussite !

Vous avez des besoins, nous avons les solutions !

ZOOM SUR...

L'AMICALE DES HABITANTS DU PAYS BLANCOIS

L'association évolue et développe une nouvelle dynamique.

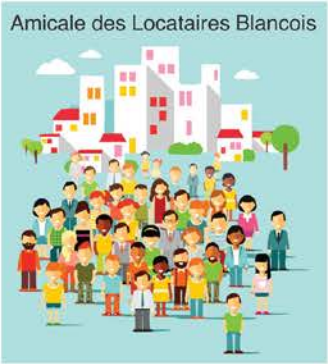

Changement de nom pour *l'association l'amicale des locataires Blancois* devenue *l'**Amicale des Habitants du Pays Blancois*** créée à l'origine pour des rencontres d'échange et d'entraide entre les locataires, elle s'est ouvert aux propriétaires et à tous ceux qui le souhaitent. Son siège social est à «Carte Blanche», 1 rue Pierre Milon 86300 Le Blanc. Des permanences ont lieu au Centre Social du Part' Ages, 1 rue Jean Giraudoux de 14h00 à 17h00 le dernier mercredi de chaque mois. A l'agenda 2025 : des déjeuners partagés avec animation et jeux sont organisés Salle Paroissiale St Génitour, 2 rue de la Couture, *le 19 janvier, 16 février, 23 mars, 13 avril, 18 mai, 15 juin 2025*. A partir de janvier : 1 ou 2 dimanches par mois à la séance de 14h30, rencontres au cinéma Le Studio République avec débats à l'issue de la projection autour d'un pot dans un café de la ville. A partir de mars 2025, 1 vendredi par mois à 20h00 Scène ouverte aux artistes intergénérationnels de toutes catégories et de tous niveaux au Jack Pot, 10 rue de la République. **Adresse postale : 1 rue des Bons Saints Bâtiment A – Appartement 5 86300 Le Blanc**
Site Web : lamicale-des-locataires-blancois.webnode.fr

Ce journal vous est offert par les annonceurs, nous les en remercions vivement. Il est mis à votre disposition par tous les commerçants et lieux qui le souhaitent, merci à eux.

LA FOIRE EXPOSITION DU BLANC

53ÈME ÉDITION LORS DU WEEK-END DE PÂQUES 2025

Du 19 au 21 avril 2025, la 53ème foire expo du Blanc se tiendra au bord de la Creuse (*qui l'année dernière avait débordé et annulé de fait la foire 2024*) au parc des expositions de 10h à 19h30 samedi & dimanche et 10h à 19h le lundi où près de 80 exposants vous attendent lors des 3 jours, l'entrée est gratuite. A noter : l'apéro-concert avec le groupe local JIHEL dimanche à 19h30 et la prestation de Magalie RIPPAULT (Orchestre N'oubliez pas les paroles) lundi à 15h. **Renseignements : foireexpoleblanc@gmail.com**

LE SALON DU LIVRE ET DE LA PEINTURE

3ÈME ÉDITION, DIMANCHE 25 MAI 2025 À LUREUIL

Le dimanche 25 mai prochain, avec pour thème la restauration du patrimoine et les métiers d'art, la 3ème édition de ce salon organisé par l'association *Les amis du Colombier de Lureuil* prend de l'ampleur dans le département avec près d'une centaine d'exposants : auteurs, artisans peintres pour une journée de rencontre avec le public venu nombreux l'année dernière. Entrée gratuite.
Contact : Président J.C. Laurandeau 06.73.12.84.12

MICHEL BLANC 1952 - 2024

Michel Blanc, né le 16 avril 1952 à Courbevoie (Seine), est un acteur, réalisateur, scénariste et dialoguiste français. Révélé comme acteur comique durant les années 1970, avec **la troupe du Splendid**, il passe à un registre plus dramatique durant les décennies suivantes en écrivant et en réalisant trois longs-métrages salués par la critique : *Marche à l'ombre* (1984, nommé au César du meilleur premier film en 1985), *Grosse Fatigue* (nommé au César du meilleur scénario original ou adaptation en 1995) et *Mauvaise Passe* (1999). En 1986, il reçoit le prix d'interprétation masculine au Festival de Cannes pour la comédie noire *Tenue de soirée* de Bertrand Blier. Après plusieurs jeux d'acteur remarqués dans le registre dramatique, notamment *Monsieur Hire* (1989) et *Les Témoins* (2008), il reçoit en 2012 le César du meilleur acteur dans un second rôle pour *L'Exercice de l'État*. En 2023, il joue l'illettré Émile Menoux, dans *Les Petites Victoires* de Mélanie Auffret, aux côtés de **Julia Piaton**. Âgé de 72 ans et jusqu'alors considéré « en pleine forme », Michel Blanc meurt le 3 octobre 2024 à l'hôpital Saint-Antoine dans le 12e arrondissement de Paris, des suites d'un malaise cardiaque consécutif à un choc anaphylactique sous la forme d'un œdème de Quincke, réaction allergique grave. Ses obsèques ont lieu le 10 octobre 2024 à l'église Saint-Eustache dans le 1er arrondissement de Paris, en présence d'un millier de personnes et personnalités. L'acteur est inhumé au cimetière du Père-Lachaise, dans la division 52, face à la sépulture de **Marie Laforêt**.